

Ansicht

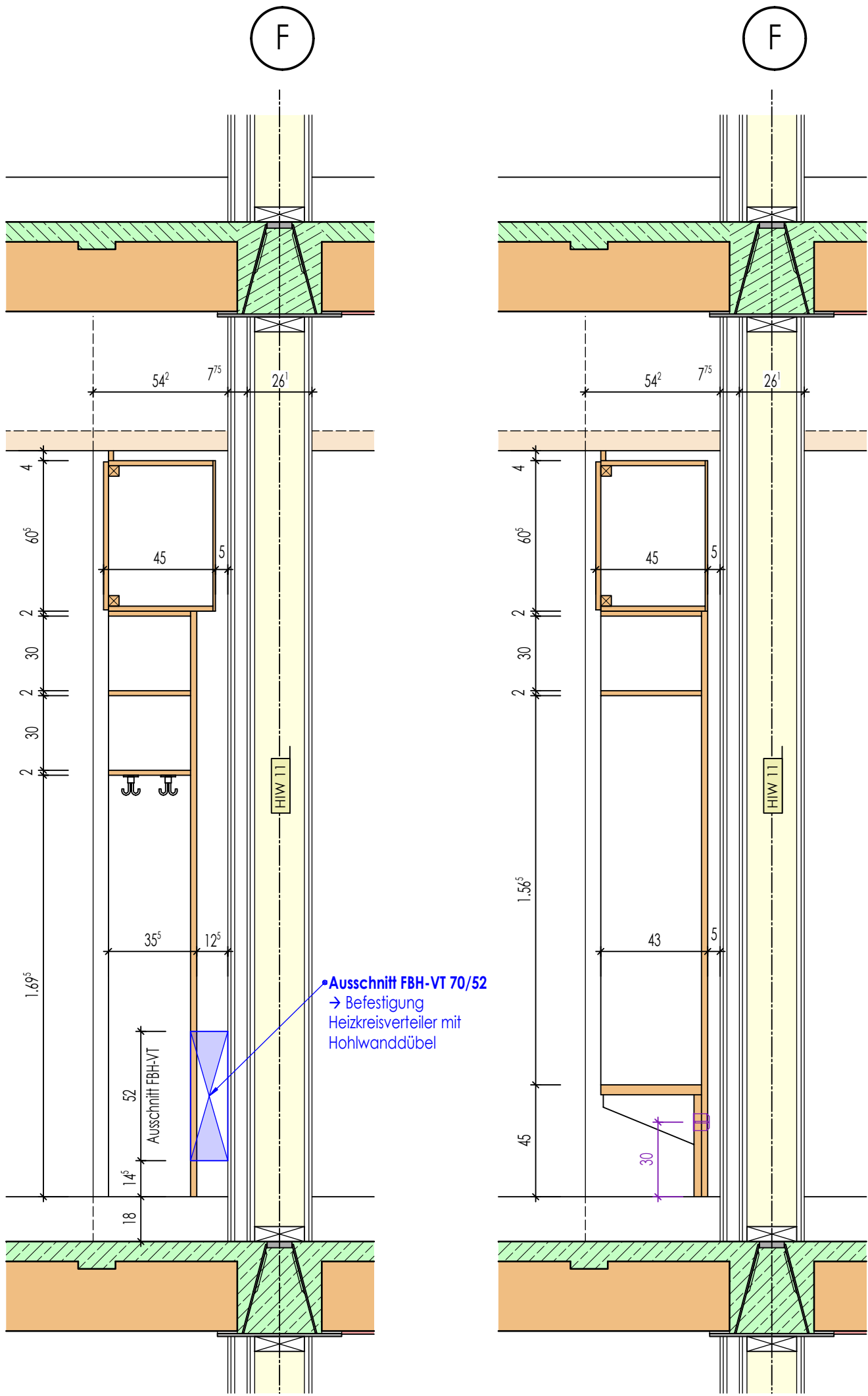

Schnitt - Garderobe

Schnitt - Sitzbank

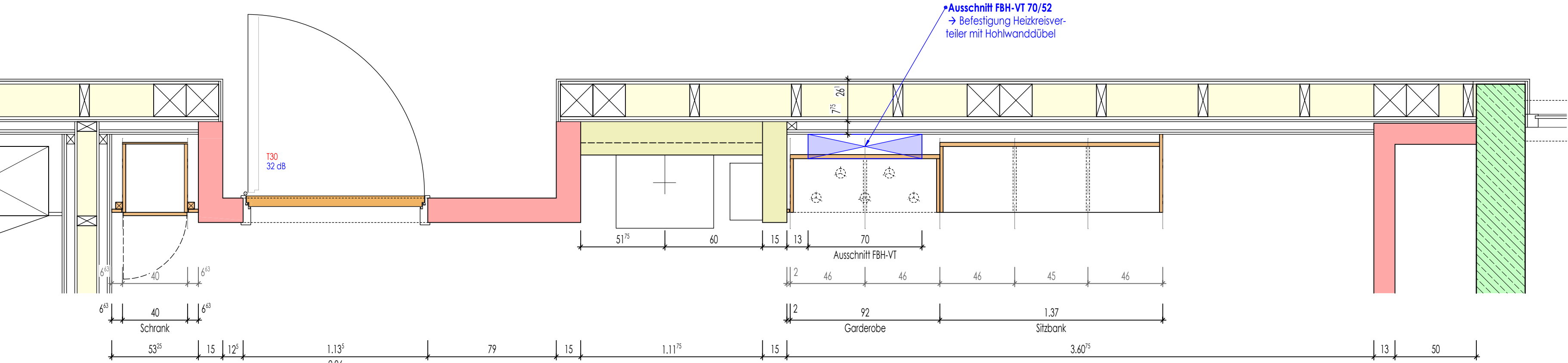

Grundriss

Klassenzimmer OG1-036

LEGENDE:

- RFB. = ROHFUSSBODEN
- FFB. = FERTIGFUSSBODEN
- ROK. = ROHFUSSBODENoberKANTE
- FOK. = FERTIGFUSSBODENoberKANTE
- WD = WANDDURCHBRUCH
- DD = DECKENDURCHBRUCH
- BD = BODENDURCHBRUCH
- KLb = KERNLOCHBOHRUNG
- WS = WANDSCHLITZ
- OK. = OBERKANTE
- UK. = UNTERKANTE
- Ü. = ÜBER
- BR = BRÜSTUNG
- ST = STURZ
- H = HEIZUNG
- L = LÜFTUNG
- S = SANITÄR
- ELT = ELEKTRO
- HK = HEIZKÖRPER
- RR = REGENFALLROHR

- Dämmstoff
- Trockenbau
- Trockenbau F30
- Trockenbau F90
- Stahlbeton
- WU-Beton
- Fertigteil
- Sichtbeton-Oberfläche

±0.00 = 543.00 ü.NHN
ALLE MASSE IN cm UND m
DIE VERMASSUNG DER TÜRHOHEN
BEZIEHT SICH VON OK FFB BIS UK STURZ

XXX	X	XXX	XXX
Geändert am	Index	Änderungen	Name
Bauherr		Landkreis Regensburg vertr. d. Herrn Landrat Dr. Raitz Poschetsrieder Straße 16, 94209 Regensburg	LANDKREIS REGEN ARBERLAND
Bauobjekt		Ersatzneubau der Staatlichen Berufsschule mit FOS in Regensburg	
Bauort		Am Riedberg 1, 94209 Regensburg	
Bauteil		Klassenz.-Schreiner-Möbel Raum OG1-036-BA3	
	Datum	Name	Massstab
Gezeichnet	23.01.2026	M.Schlecht	1:20
Gesehen			2020-045B
Geprüft			

Beilage zum Leistungsverzeichnis
Beilage-Nr. / Bauteil / Datum
2020-045B APL 185
KLZ-Möbel OG1-036 - BA3
23.01.2026.pdf

Plan - Nr.
APL185